





PRENTAD: 25.11.2024 23:16:04



### SKÝRINGAR:

Allar málsetningar eru í mm

**KLÆDNINGAR OG FESTINGAR:**  
Allar áfellar skulu mældar á staðnum áður en smíði hefst og útfærast í samræði við verkefritilið á staðnum.

Setja skal allt timbur og málm-festingar frá steyptum byggingarhlutum með pappa millileggi.

Komi upp misræmi milli frágangseila og leiðbeininga framleiðanda byggingarlausna skal leita álits byggingarstjóra um val á aðferð við frágang.

Fylgja skal fyrirmælum framleiðanda við uppsetningu á boltum, múrboltum, festjárnnum o.s.frv. Allar festingar skulu vera af viðurkenndri gerð og í viðeigandi stærðlengd til að tryggja næglega festingu við þann byggingarhluta/efni sem þær festast í.

Við val á festingum skal sérstakt tillit til hættu á tæringu milli efna og skulu festingar helst vera af sömu gerð og sú klæðning sem hún gengur í.

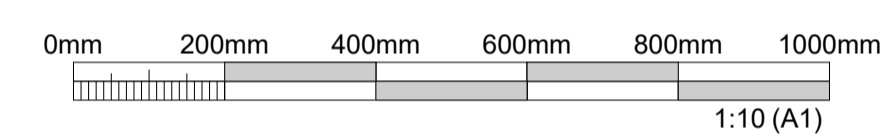

ÚTGÁFUFERILL					
ÚTG.	DAGS.	SKÝRINGAR	HANNAÐ	YFIRF.	SAMB.
01	22.11.2024	Verkeikning	SEM	BK	AMS

DAGS. UNDIRSKRIFTAR	F.H. MANNVITS (NAFN OG KT.)
22.11.2024	Andri Martin Sigurðsson, kt: 170583-4429 anmsn@cowi.com
DAGS. UNDIRSKRIFTAR	SAMRÆMINGARHÖNNUNUR / HÖNNUNARSTJÓRI (NAFN OG KT.)
22.11.2024	Andri Martin Sigurðsson, kt: 170583-4429 anmsn@cowi.com

BYGGT Á ADALUPPDRTTUM - DAGS.: 11.06.2024 - ÚTGÁFA: 01



HÖNNUNUR

# COWI

Úrdarvarfi 6 203 Kópavogi Sími: 422 3000 Fax: 422 3001  
www.cowi.com cowi@cowi.com Kt: 430572-0169  
© ÖLL AFNOT OG AFRITUN TEIKNINGAR, AD HLÚTA EDA HEILD, ER HÁÐ SKRIFLEGGU LEYFI HÖFUNDNA.

HEITI VERKS

Colas - Þjónustu- og starfsmannahús  
Gullhella 1  
221 Hafnarfjörður

HEITI TEIKNINGAR

Verkeikning  
Deili utanhúss

FRUMÚTGÁFA	MKV.	STÆRÐ
22.11.2024	1 : 5	A1
VERKNÚMÉR	VERKHLUTI	TEIKNINGANÚMÉR
2.110.192	000	CDR-3002
		ÚTGÁFA
		01

TOLVUSKRÁ: Autodesk Docs://2309460 - Colas Þjónustuhús (2.110.192)CTS\_A\_ARC.rvt

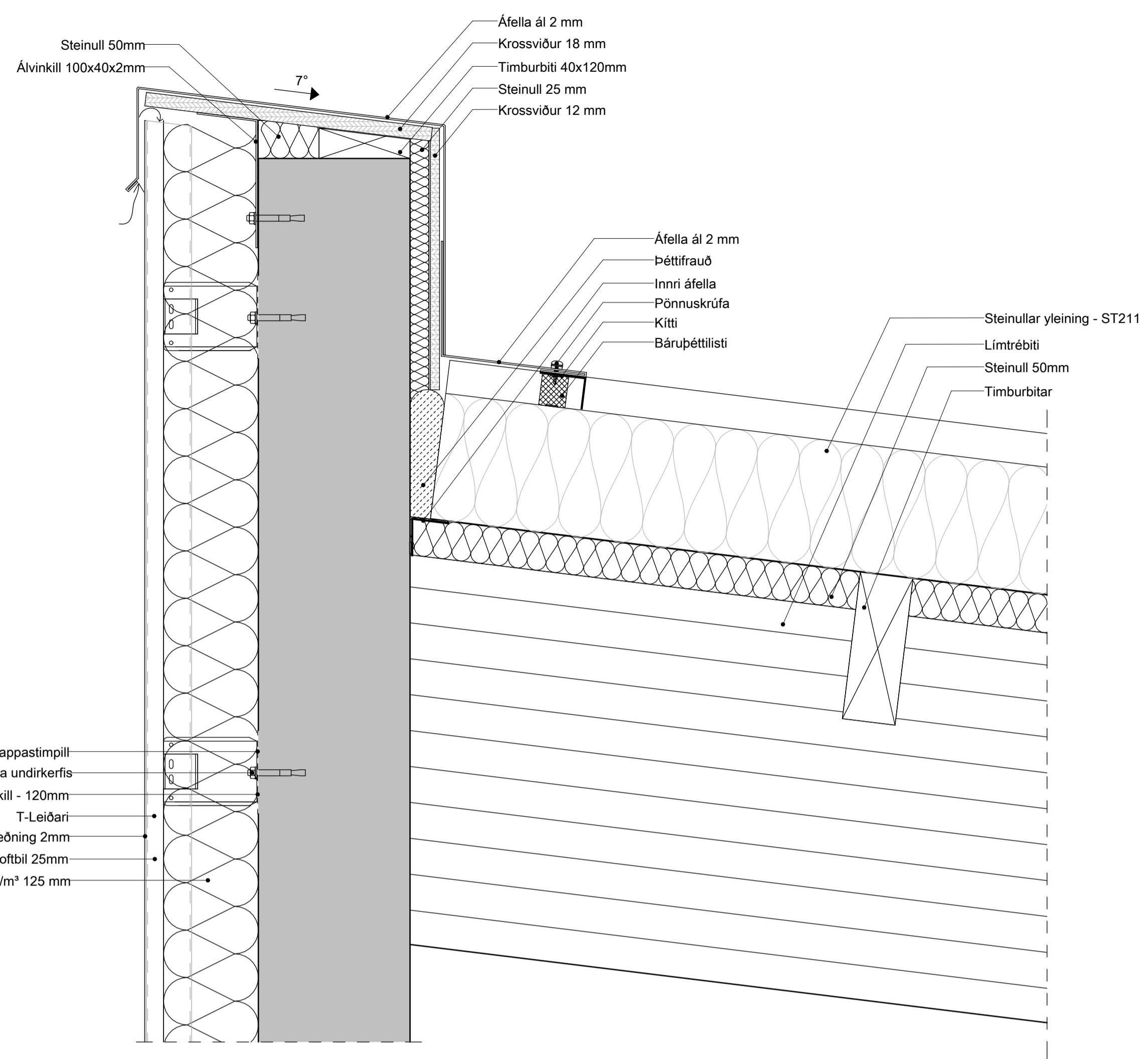

8 Þakkantur efri  
1:5

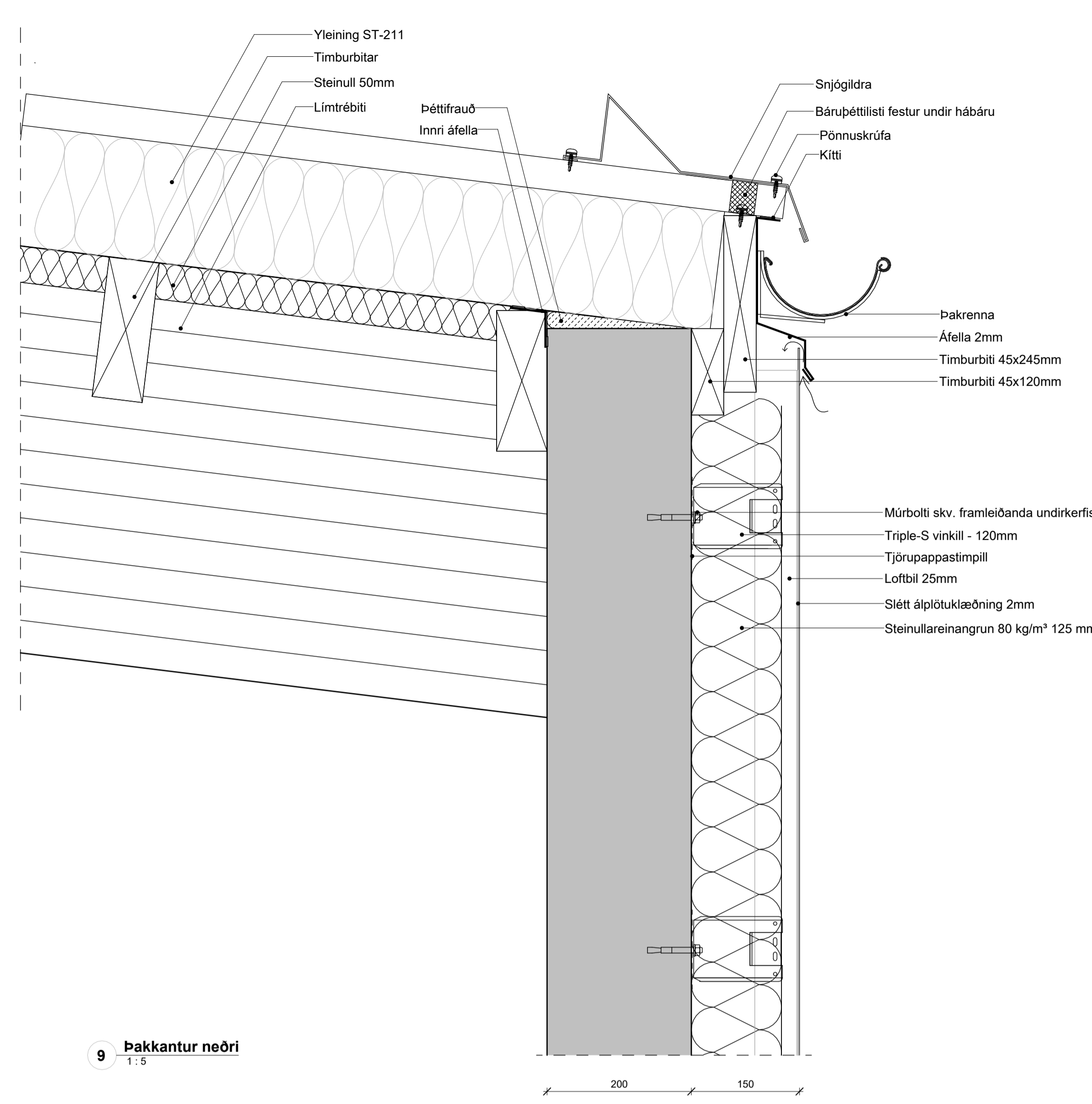

9 Þakkantur neðri  
1:5

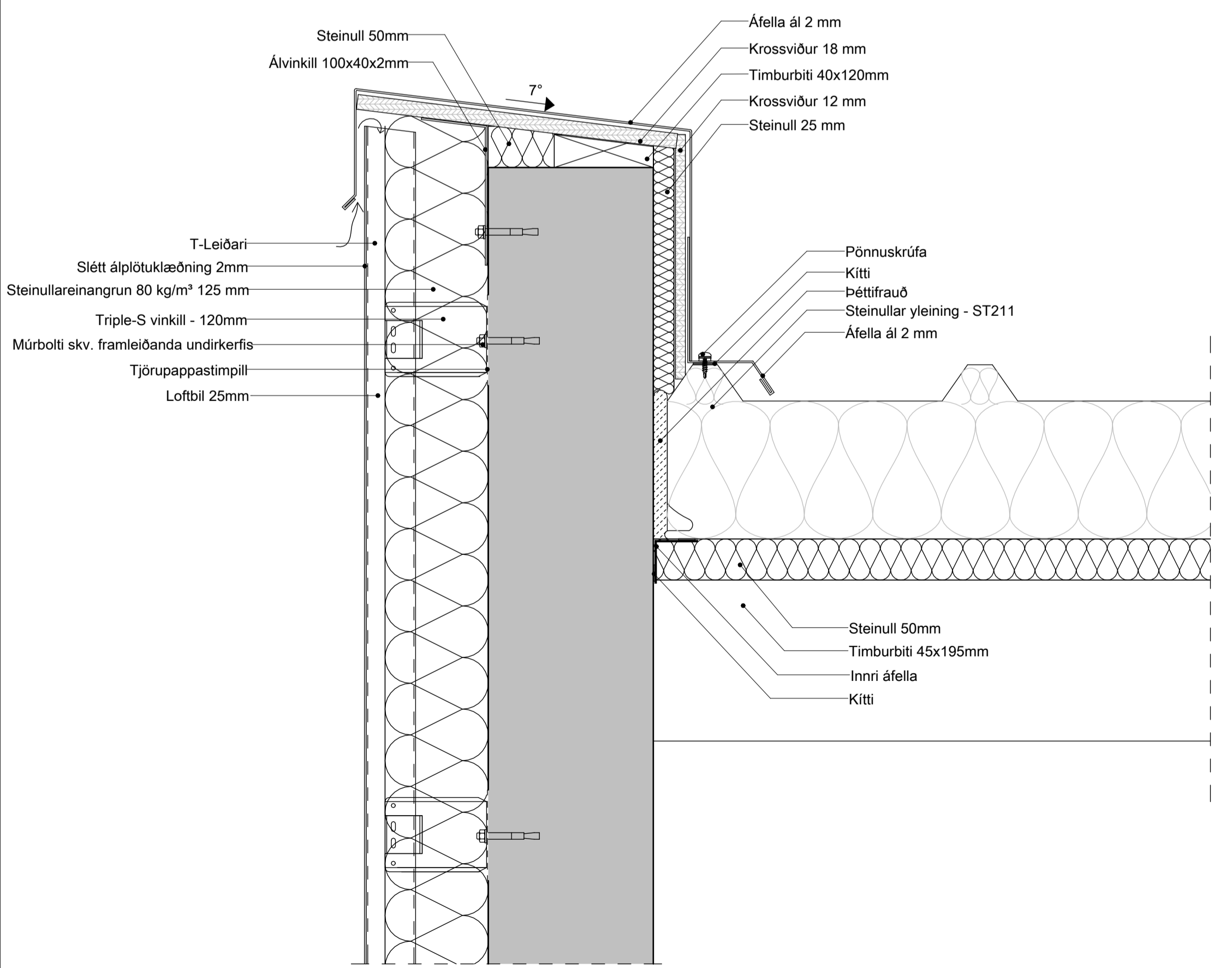

10 Þakkantur gafi  
1:5

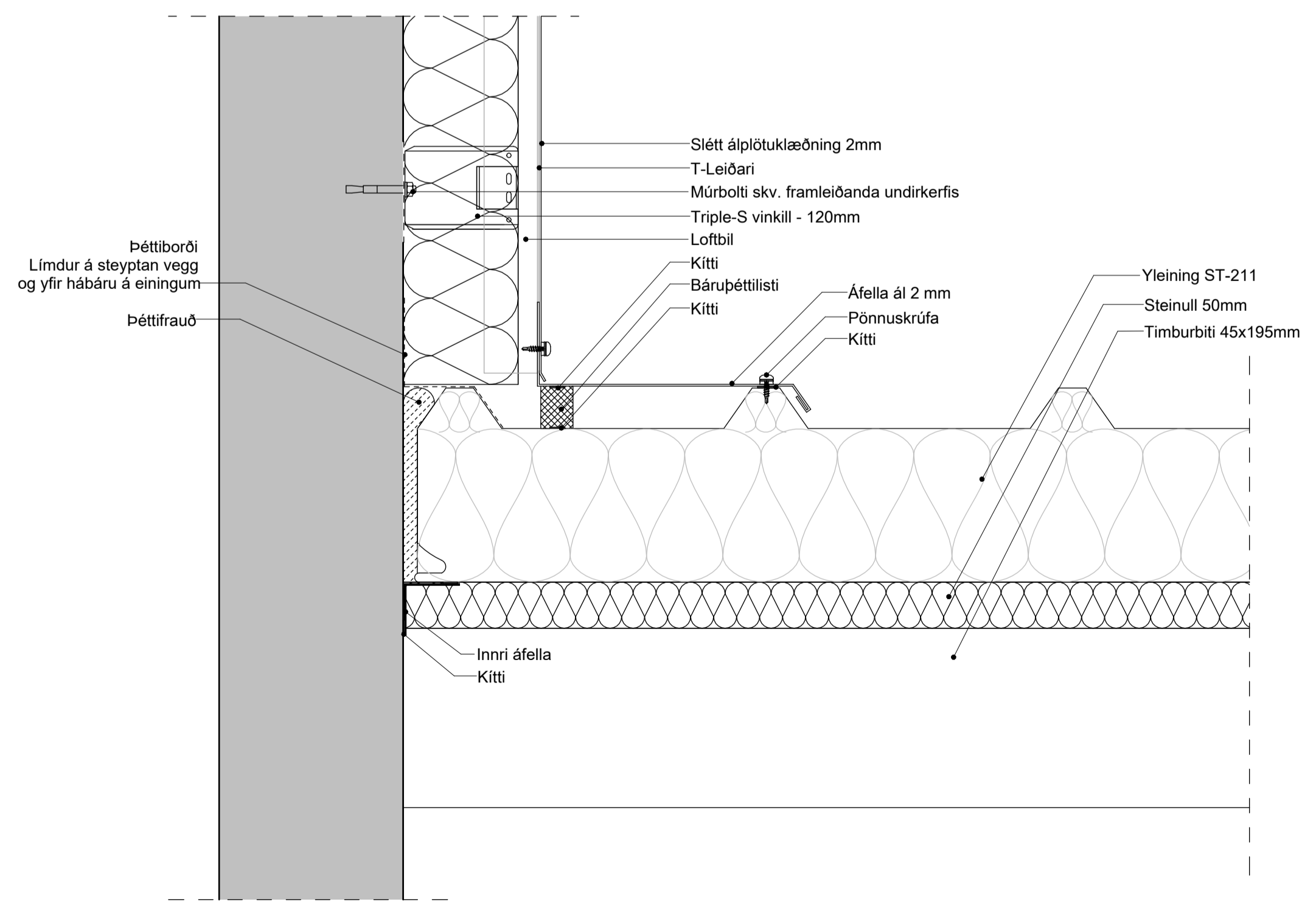

11 Þak/útveggur  
1:5



PRENTAD: 25.11.2024 23:16:05

### SKÝRINGAR:

Allar málsetningar eru í mm

**KLÆDNINGAR OG FESTINGAR:**  
Allar áfella skulu mældar á staðnum áður en smíði hefst og útfærast í samráði við verkefirlitlið á staðnum.

Setja skal allt timbur og málm-festingar frá steypnum byggingarhlutum með pappa millileggi.

Komi upp misræmi milli frágangsdæila og leiðbeininga framleiðanda byggingarlausna skal leita álits byggingarstjóra um val á aðferð við frágang.

Fylgja skal fyrirmælum framleiðanda við uppsetningu á boltum, múrboltum, festjárnum o.s.frv. Allar festingar skulu vera af viðurkenndri gerð og í viðeigandi stærðlengd til að tryggja nægilega festingu við þann byggingarhluta/efni sem þær festast í.

Við val á festingum skal sérstakt tillit til hættu á tæringu milli efna og skulu festingar helst vera af sömu gerð og sú klæðning sem hún gengur í.

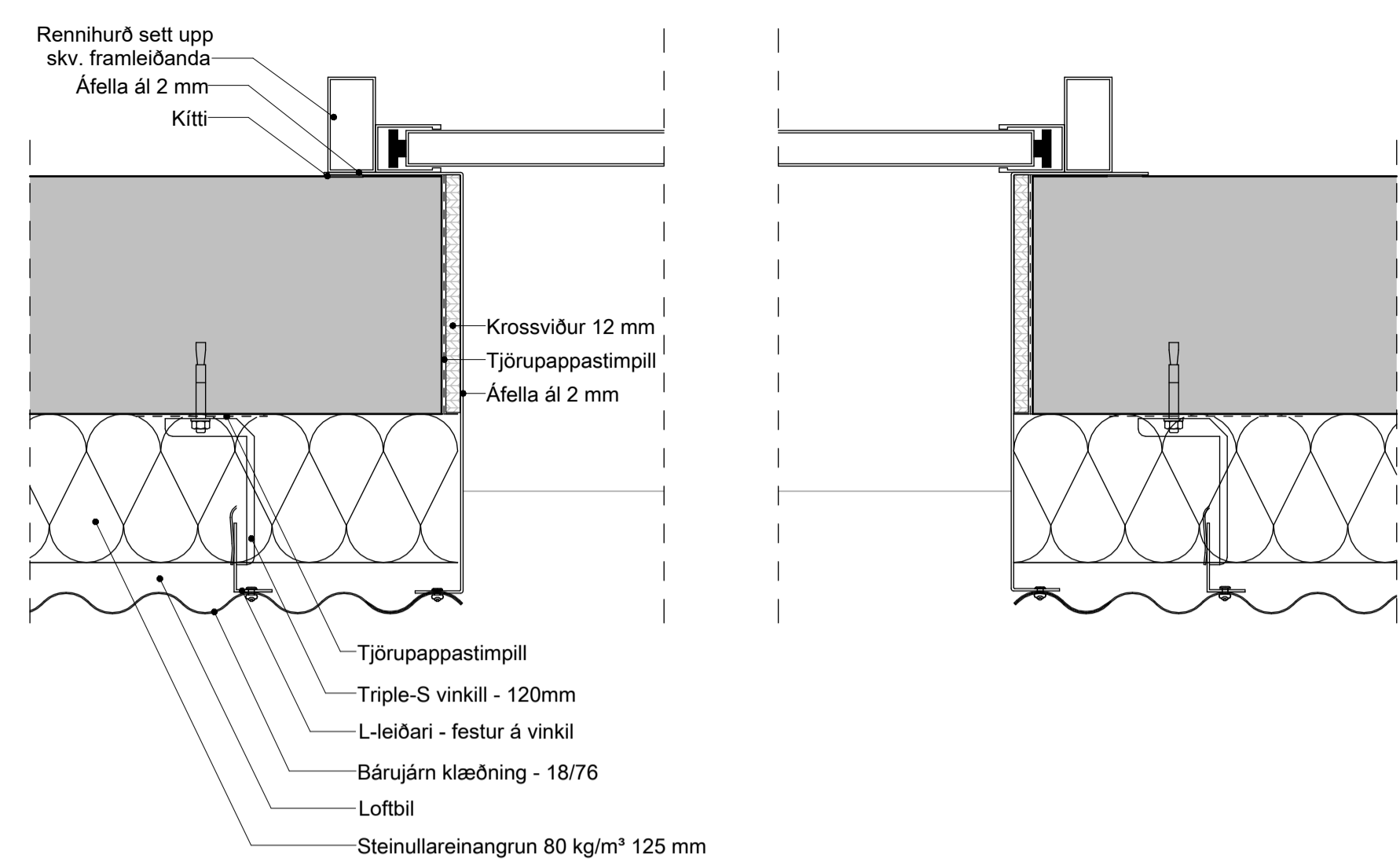

14 Frágangur við aksturshurð - Lárétt

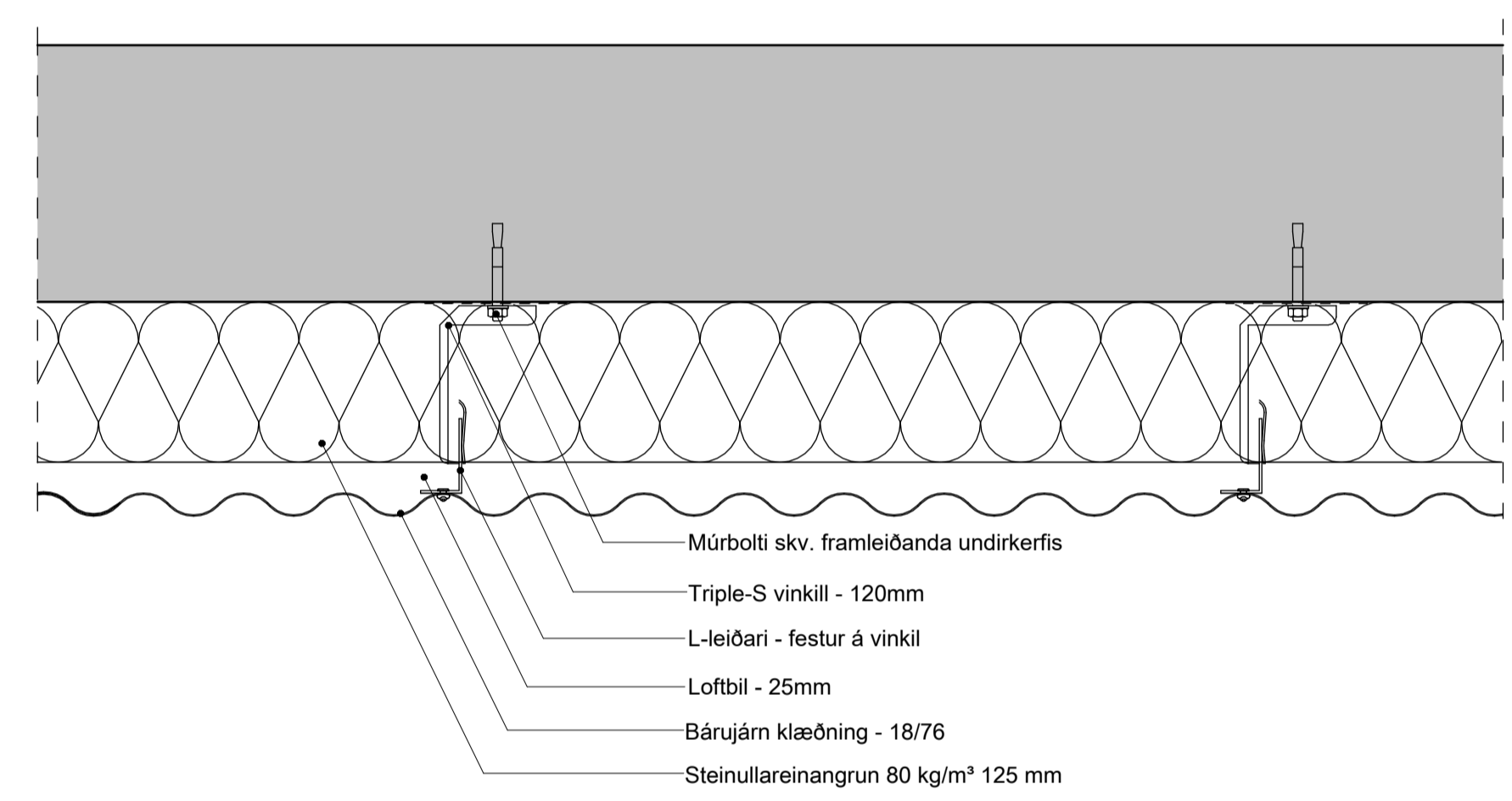

15 Frágangur bárujárn - Lárétt

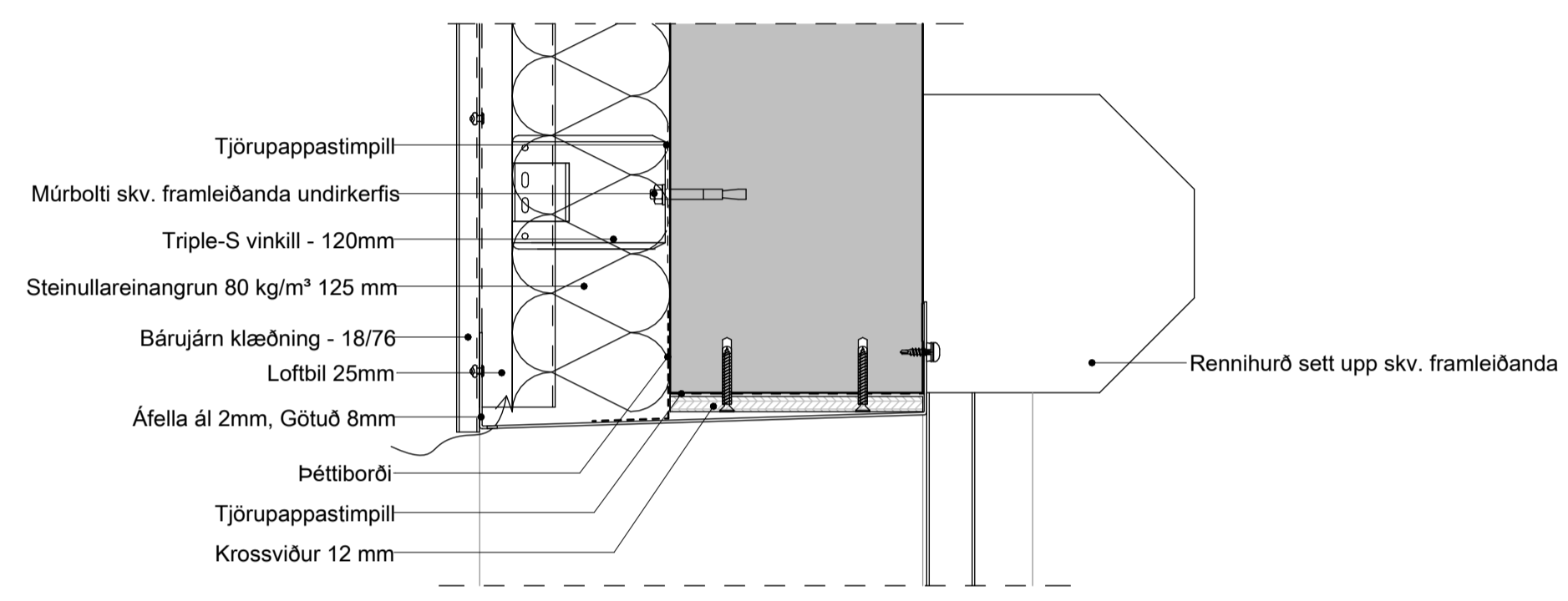

12 Frágangur við aksturshurð ofan

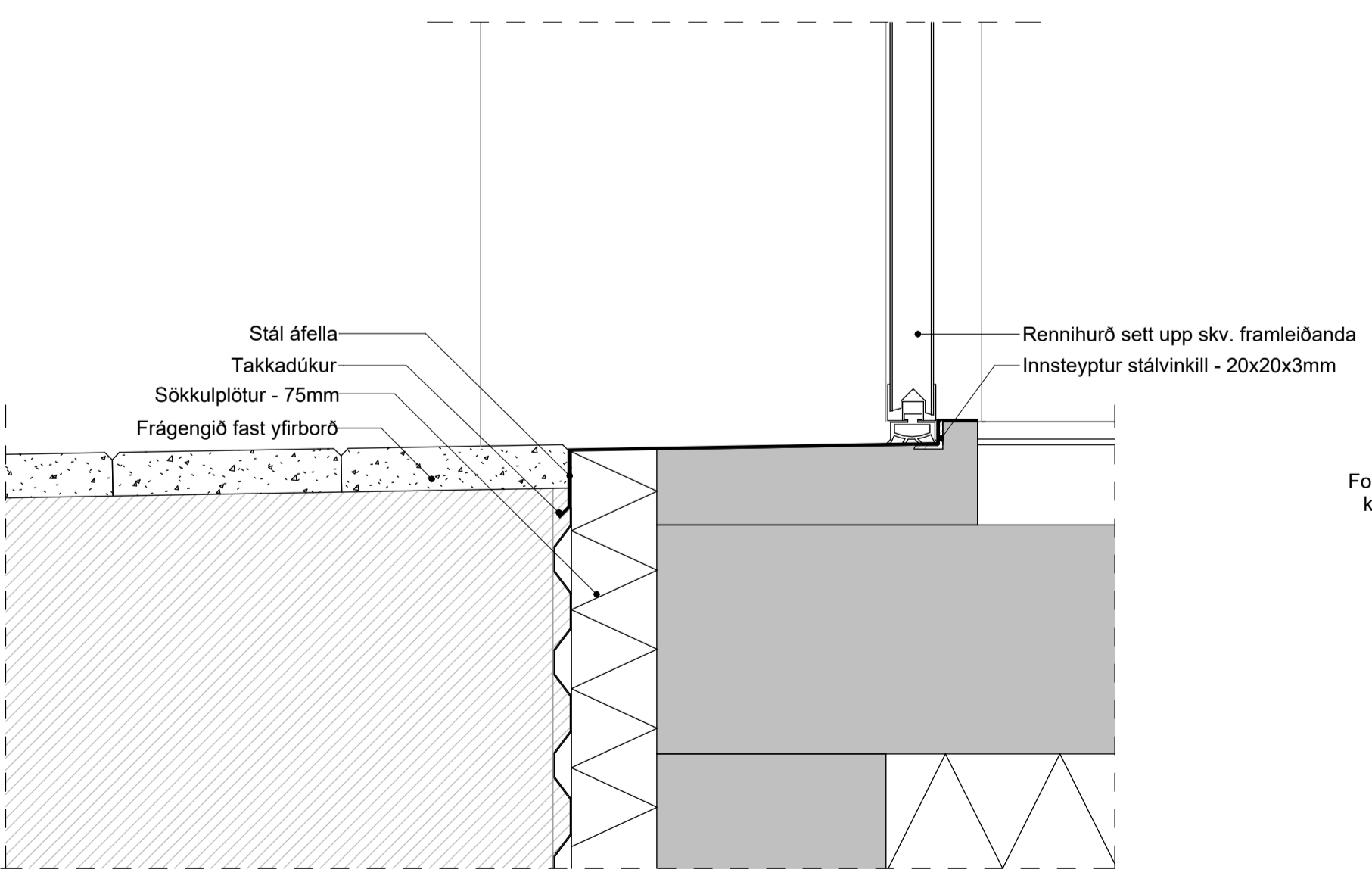

13 Frágangur við aksturshurð neðan

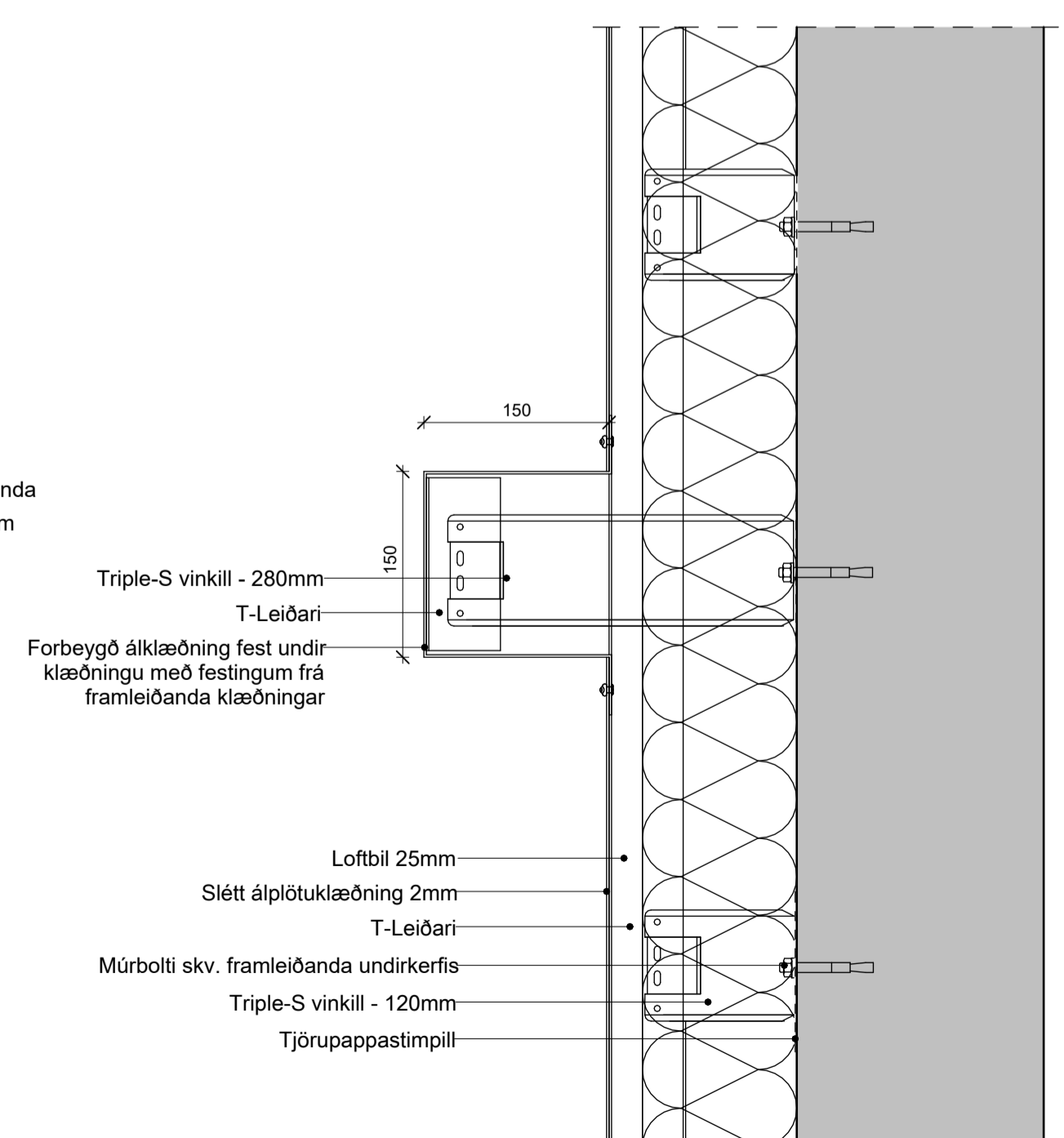

16 Frágangur úbyggður kantur - Lóðrétt

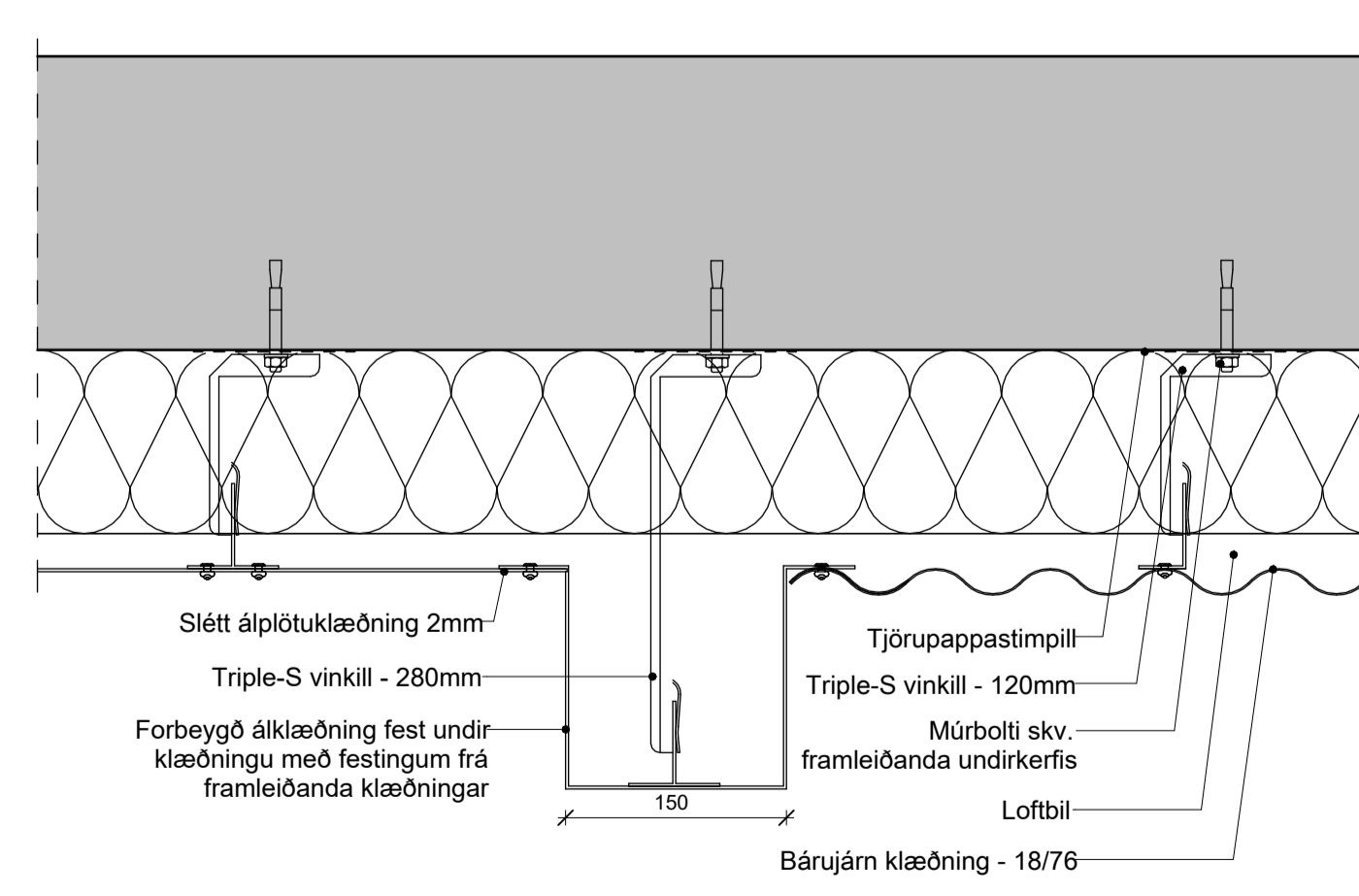

17 Frágangur úbyggður kantur - Lárétt

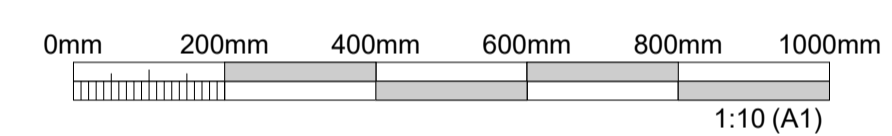

ÚTGÁFUFERILL					
ÚTG.	DAGS.	SKÝRINGAR	HANNAÐ	YFIRF.	SAMB.
01	22.11.2024	Verkteikning	SEM	BK	AMS

DAGS. UNDIRSKRIFTAR	F.H. MANNVITS (NAFN OG KT.)
22.11.2024	Andri Martin Sigurðsson, kt: 170583-4429 anmsn@cowi.com
DAGS. UNDIRSKRIFTAR	SAMRÆMINGARHÖNNUNUR / HÖNNUNARSTJÓRI (NAFN OG KT.)
22.11.2024	Andri Martin Sigurðsson, kt: 170583-4429 anmsn@cowi.com

BYGGT Á AÐALUPPDRATTUM - DAGS.: 11.06.2024 - ÚTGÁFA: 01



HÖNNUNUR

**COWI**

Úrdarvafi 6 203 Kópavogi Sími: 422 3000 Fax: 422 3001  
www.cowi.com cowi@cowi.com Kt: 430572-0169  
© ÖLL AFNOT OG AFRITUN TEIKNINGAR, AD HLUTA EÐA HEILD, ER HÁÐ SKRIFLEGGI LEYFI HÖFUNDA.

HEITI VERKS

Colas - Þjónustu- og starfsmannahúss  
Gullhella 1  
221 Hafnarfjörður

HEITI TEIKNINGAR

Verkteikning  
Deili utanhúss

FRUMÚTGÁFA	MKV.	STÆRD
22.11.2024	1 : 5	A1
VERKNÚMÉR	VERKHLUTI	TEIKNINGANÚMÉR
2.110.192	000	CDR-3003
		ÚTGÁFA
		01

TÖLUSKRÁK: Autodesk Docs://110.192/CTS\_A\_ARC.rvt

